

# 売地

所在 相馬市和田字下柴迫

面積

981.44

m<sup>2</sup>

価格

1250

万円

No. 71109

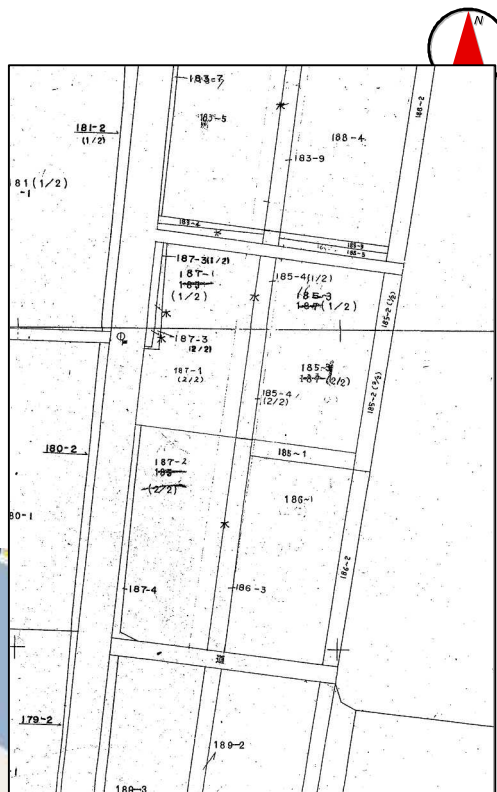

所在地	相馬市和田字下柴迫187-1他3筆		
学区	中村第二小学校・中村第二中学校		
土地権利	<input checked="" type="checkbox"/> 所有権	<input type="checkbox"/> 借地権	
私道負担	<input type="checkbox"/> 有( m <sup>2</sup> )	<input checked="" type="checkbox"/> 無	
地目	登記簿 田・宅地・公衆用道路・雑種地		
接面道路	<input checked="" type="checkbox"/> 公道	<input type="checkbox"/> 私道 (位置指定)	<input type="checkbox"/> 有 <input type="checkbox"/> 無
	幅員 西側 5.5 m 舗装 <input checked="" type="checkbox"/> 有 <input type="checkbox"/> 無		
用途地域	無指定		
建ぺい率	60 %	容積率	200 %
都市計画	<input type="checkbox"/> 市街化	<input type="checkbox"/> 調整	<input checked="" type="checkbox"/> 非線引 <input type="checkbox"/> 都市計画外
防火地域	<input type="checkbox"/> 防火	<input type="checkbox"/> 準防火	<input checked="" type="checkbox"/> 指定なし
その他			
ガス	<input type="checkbox"/> 都市	<input checked="" type="checkbox"/> LP (	<input type="checkbox"/> 集中 <input checked="" type="checkbox"/> 個別)
水道	<input checked="" type="checkbox"/> 公営	<input type="checkbox"/> 私営	
雑排水	<input type="checkbox"/> 本下水	<input checked="" type="checkbox"/> 側溝	
汚水	<input type="checkbox"/> 本下水	<input type="checkbox"/> 浄化槽(集中・個別)	<input type="checkbox"/> 汲取
現況	<input type="checkbox"/> 更地	<input checked="" type="checkbox"/> 上物有	
引渡	<input checked="" type="checkbox"/> 即可	<input type="checkbox"/> 契約後	ヶ月
	<input type="checkbox"/> 相談	<input type="checkbox"/>	年 月 旬以降
備考			
広告有効期限	平成	年	月 日

福島県知事(5)第1537号

TEL 0244-35-6777 相馬市中村字桜ヶ丘84

アイワ都市開発(有)

FAX 0244-35-6266

このファイルは、iCholon PDFソフトで作成されたPDFファイルです。製品に関する情報はこちらまで

<http://www.icholon.co.jp/pcsoft/products/pdf/>

取引の  
状態

売主  
代理  
媒介

手数料

価格の3% + 6万 + 税